

# PROYECTOS DE ESPACIO PÚBLICO Y VIVIENDA EN EL EDOMEX

**Mtra. Daniela Córdova Rojas**  
Directora de Estudios y Proyectos

Dirección General de Planeación Urbana  
Gobierno del Estado de México

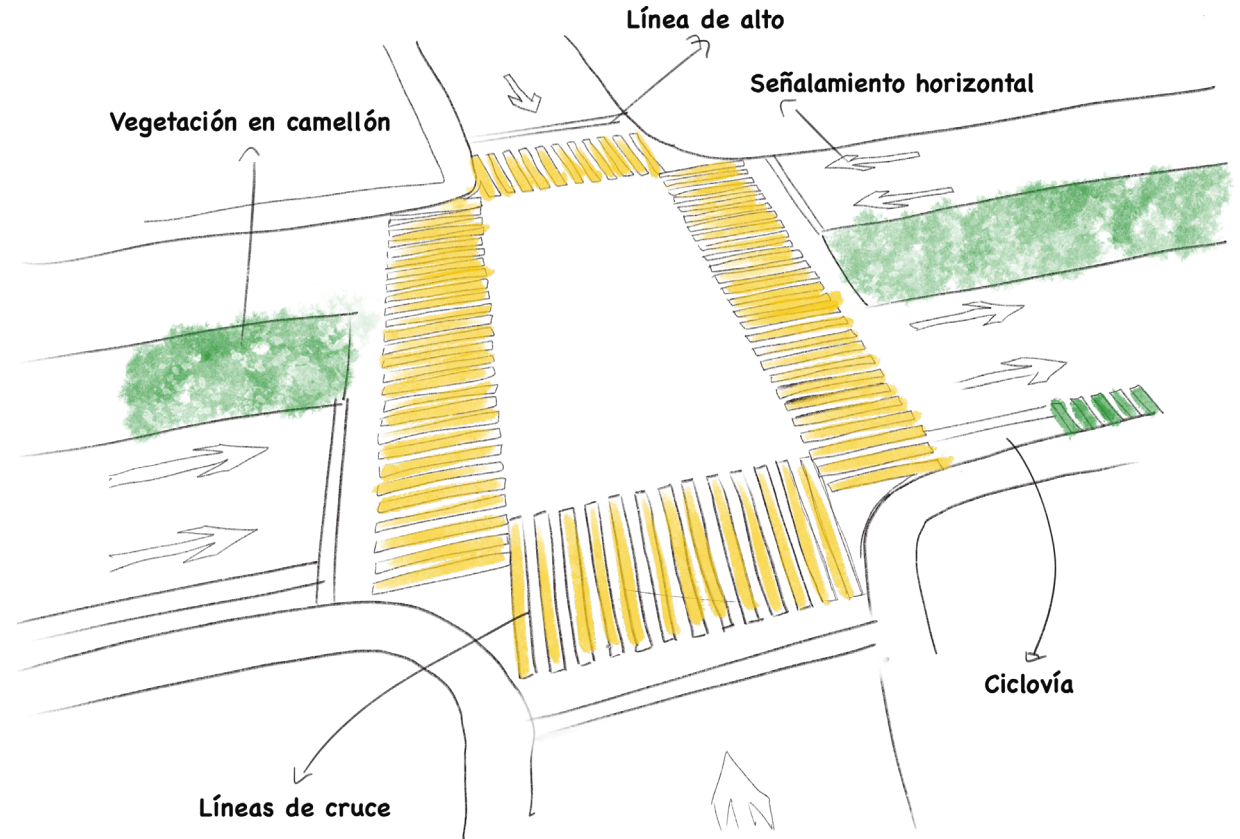



# CONTEXTO



El Estado de México se encuentra en la zona **centrosur** de México (país), cuenta con una superficie **de 22,499.95 km<sup>2</sup>**, este territorio se encuentra dividido en **125 municipios**, formando 20 regiones para su mejor administración económica y política, esta área representa el **1.9%** del total del país.

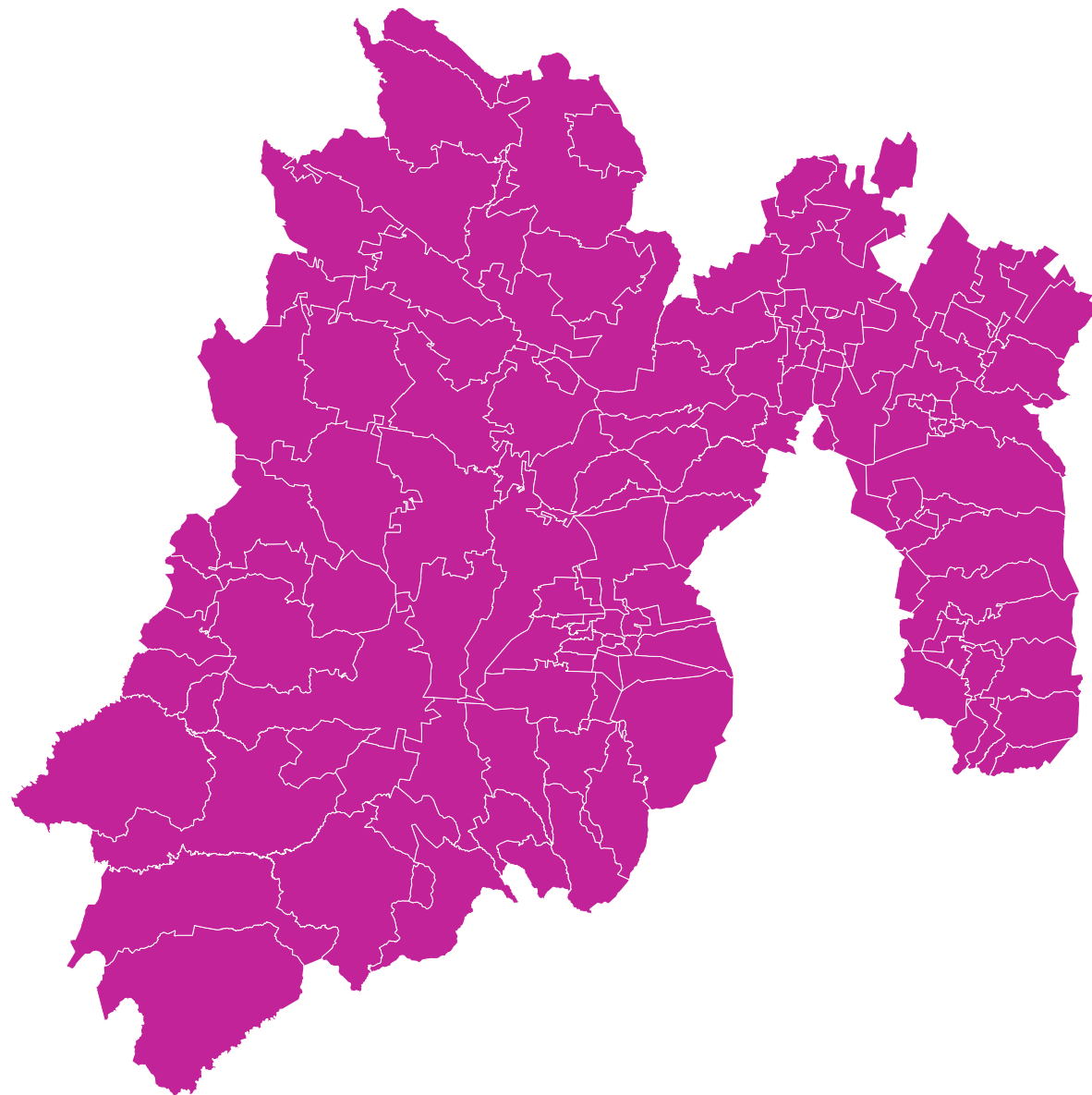

# Vive tu COMUNIDAD

Estrategia integral de la administración actual para la recuperación, rehabilitación y construcción de infraestructura pública.

Creando escenarios par el desarrollo de la sociabilidad y consolidación de barrios urbanos y rurales.

**92 equipamientos urbanos**  
**62 municipios**





# PROCESO

## Identificación

- Nivel de descuido/ abandono
- Índice de violencia/ presencia de grupos delictivos.
- Población beneficiada directa/ indirectamente.
- Unidades económicas cercanas en un radio de 2km.
- Equipamientos educativos en un radio de 2km. y 5 km.
- Categoría de equipamiento: local, municipal y/o metropolitano.



# PROYECTOS



## Parque de la Ciencia “Fundadores”

- 24,600 m<sup>2</sup> de construcción
- 188 árboles
- 6,00 piezas de vegetación
- 1,000,000 habitantes beneficiados.
- Construcción nueva.

## Parque de la Ciencia “Atizapán de Zaragoza”



- 55,500 m2 de construcción.
- 2,054 árboles.
- 183,706 piezas de vegetación.
- 126,000 habitantes beneficiados.
- **30 colonias.**

# ESPACIO PÚBLICO

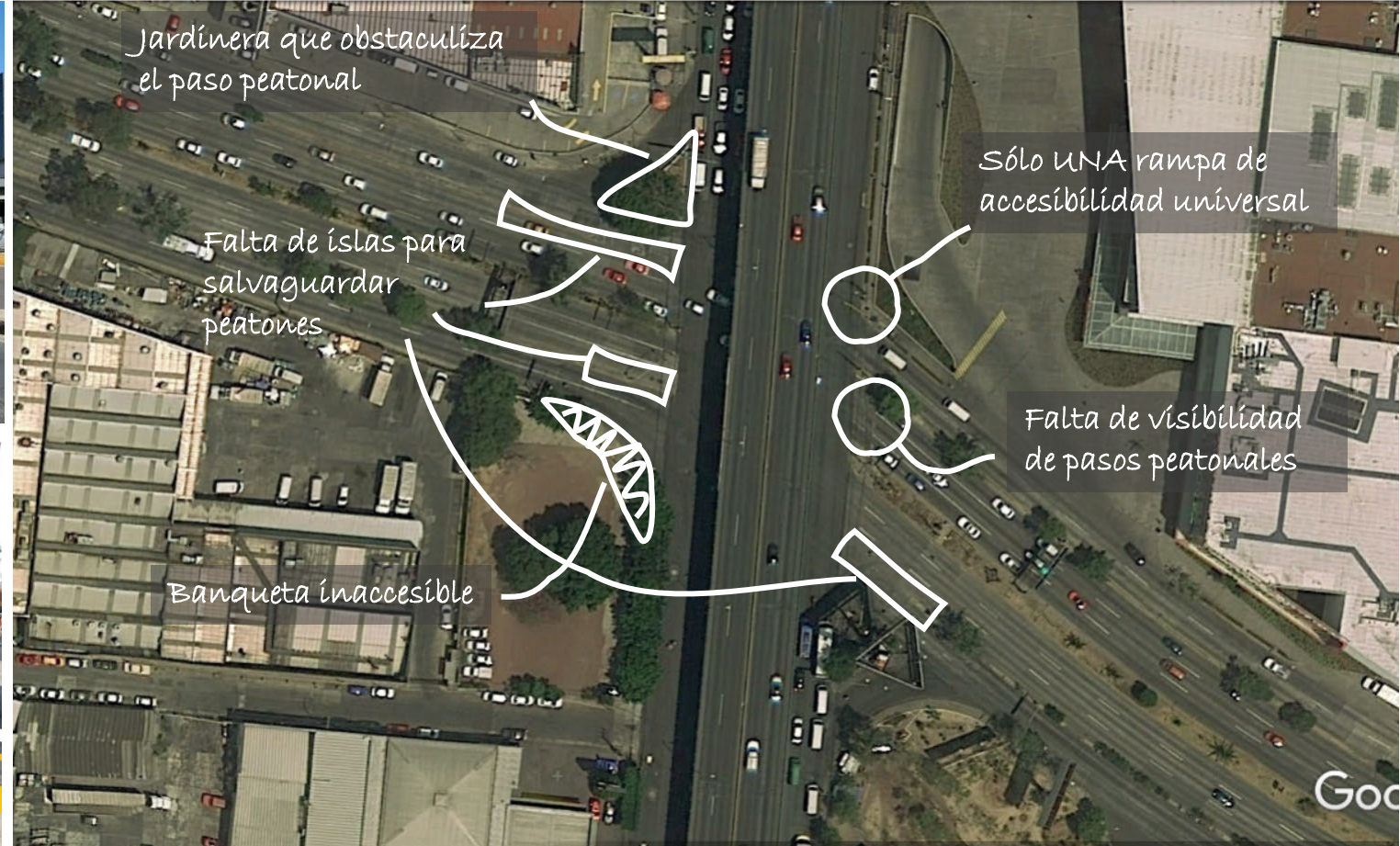



GOBIERNO DEL ESTADO DE MÉXICO



ALCALDÍA MAYOR DE BOGOTÁ D.C.

SECRETARÍA DEL HÁBITAT



EDOMÉX  
DECISIONES FIRMES, RESULTADOS FUERTES.

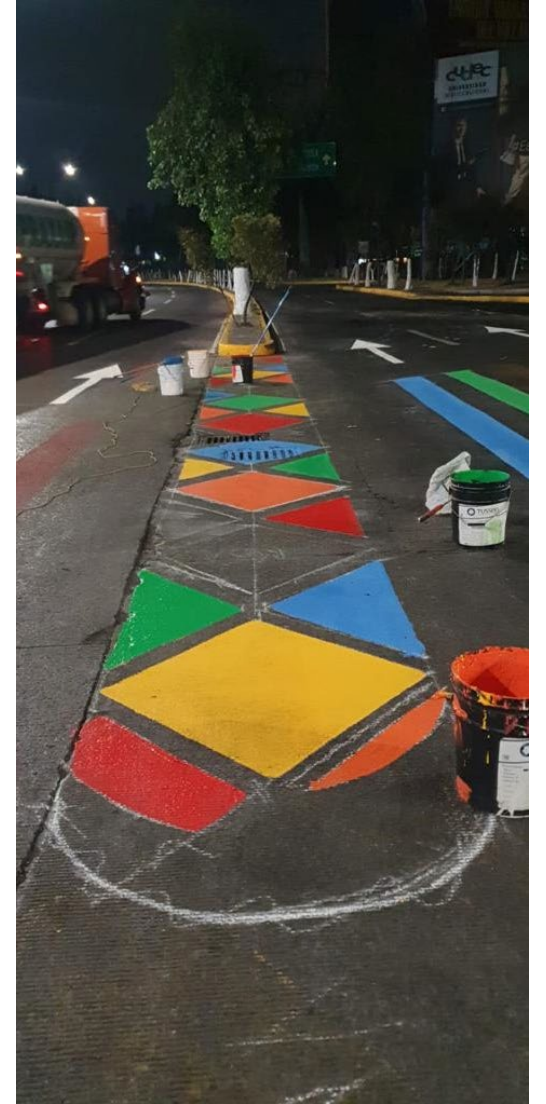





GOBIERNO DEL  
ESTADO DE MÉXICO



ALCALDÍA MAYOR  
DE BOGOTÁ D.C.

SECRETARÍA DEL  
HÁBITAT



EDOMÉX  
DECISIONES FIRMES, RESULTADOS FUERTES.

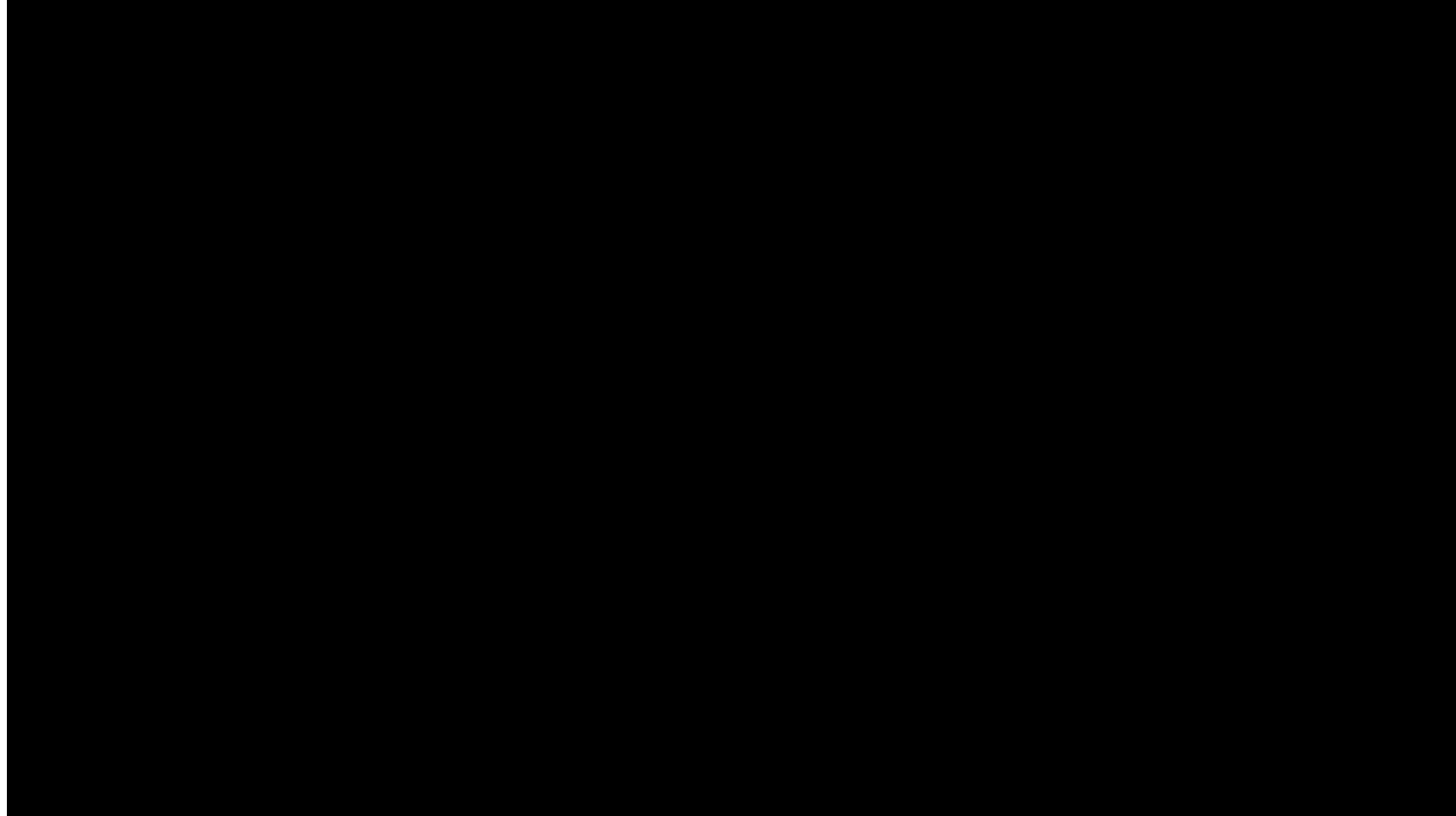

## VIVENDA

# FAMILIAS FUERTES

por una mejor vivienda

Estrategia que tiene como objetivo beneficiar a personas que habitan en localidades indígenas, rurales y altamente marginadas que presentan algún tipo de pobreza patrimonial y carencias por calidad y espacios en la vivienda y /o servicios básicos de vivienda,



VISTA PANORÁMICA DEL PAQUETE DE VIVIENDA

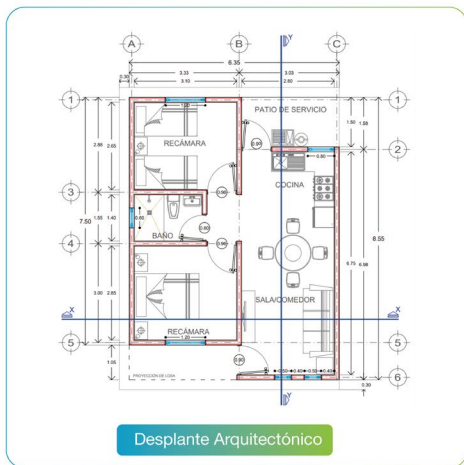

Desplante Arquitectónico

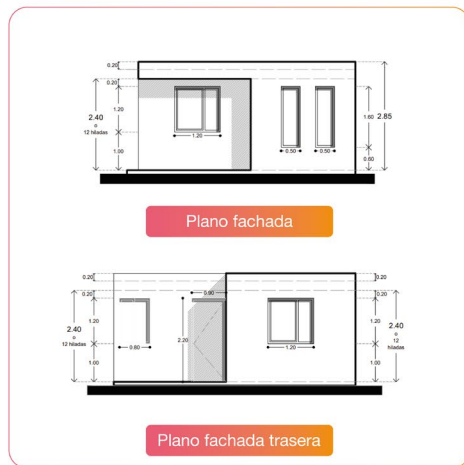

Plano fachada

Plano fachada trasera



Fachada y perspectiva



1 Identificación del terreno



2 Cimentación



3 Trazado de obra



4 Instalación hidráulica y losa de cimentación

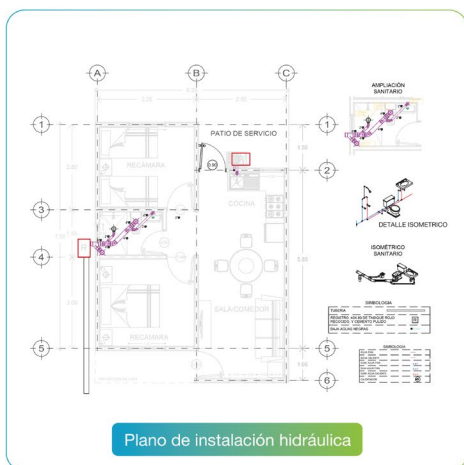

Plano de instalación hidráulica

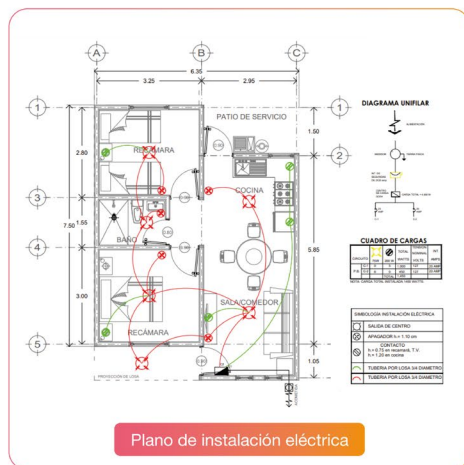

Plano de instalación eléctrica

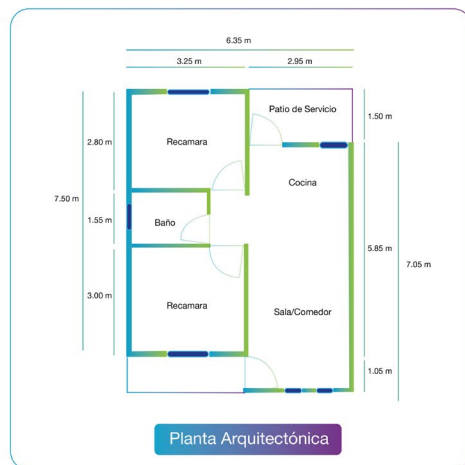

Planta Arquitectónica



5 Estructura



6 Acabados



7 Obra negra



8 Obra gris



**82,000 apoyos**

**60% mujeres**

**5,555 paquetes de materiales**

**62 municipios**

**20,500 mexiquenses**

**GRACIAS**

Mtra. Daniela Córdova Rojas

[dcordovadgpu@gmail.com](mailto:dcordovadgpu@gmail.com)

+52 5586172552