



Energía



# Comunidades Energéticas



# Principios de la Transición Energética Justa

1



**Intensiva en  
conocimiento**

2



**Gradualidad,  
soberanía y  
confiabilidad**

3



**Participación  
social vinculante**

4



**Equidad y  
democratización**



## La TEJ se propone superar:



**La pobreza energética Municipal**  
que se acentúa en las zonas  
históricamente abandonadas del país



**La desigualdad social**  
que se intensifica en las periferias  
urbanas y en las zonas rurales



**El daño medioambiental**  
que impacta negativamente el  
bienestar de las comunidades  
y la sostenibilidad de los  
recursos naturales



**Las brechas**  
de acceso a la salud, educación,  
trabajo y vivienda digna



**La dependencia**  
de los hidrocarburos y sus negativos  
impactos macroeconómicos

Fuente: elaboración propia  
con información del DANE,  
UPME y MEN.

### Indicador Pobreza Energética

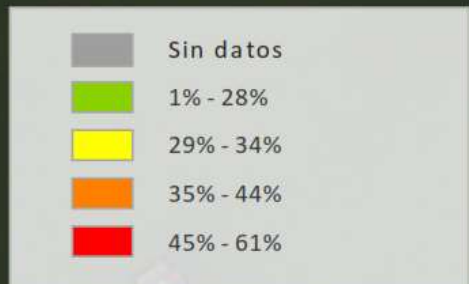

Entre más alto el índice, más pobre  
energéticamente es el municipio

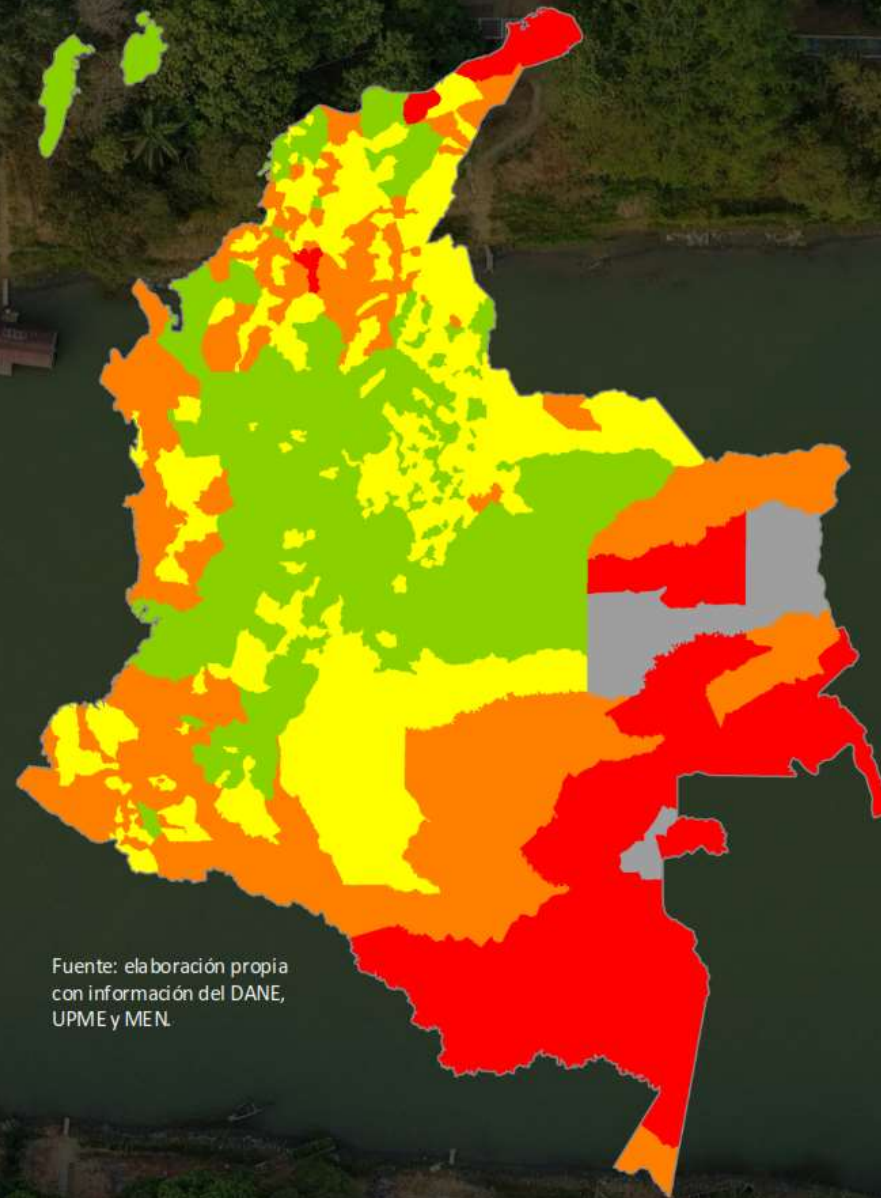



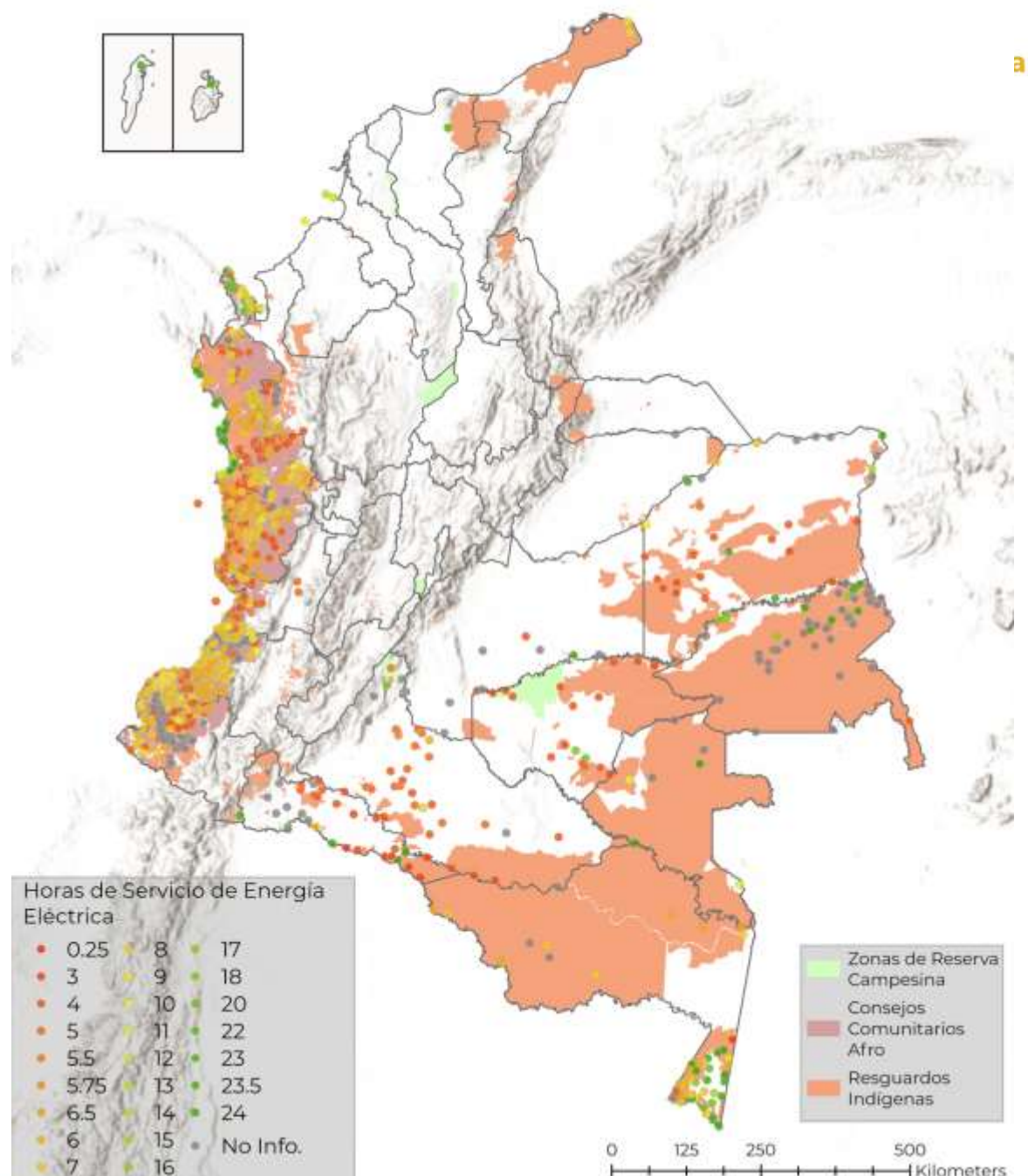
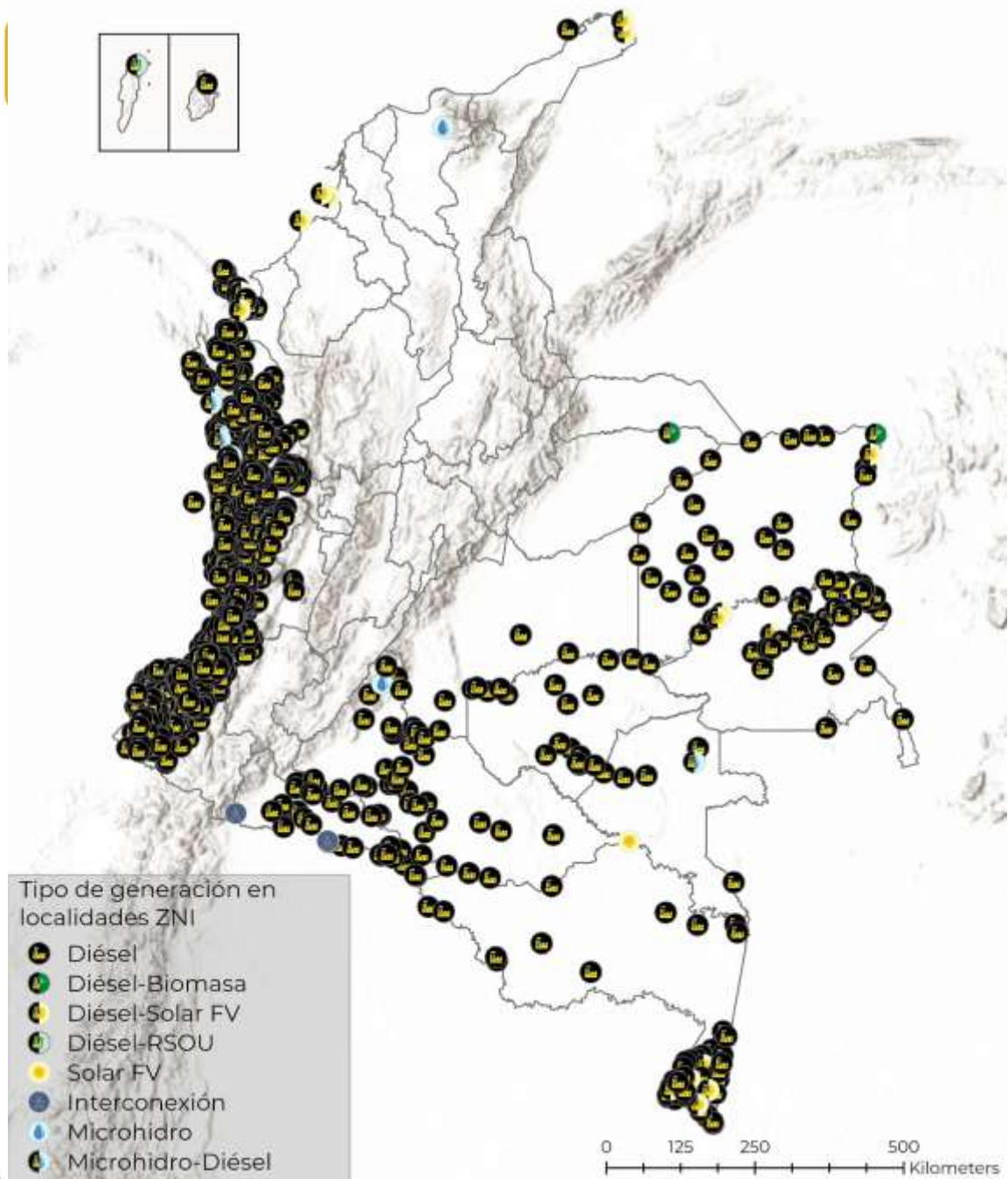





# ¿Qué son las Comunidades Energéticas?

Formas organizativas y/o asociativas que de manera colectiva **buscan la generación, comercialización y/o uso eficiente de la energía.**

**a través del  
uso de**





**Fuentes No  
Convencionales  
de Energía Renovable**



**Recursos Energéticos  
Distribuidos**

**a través de un  
contrato de derecho privado**







Energía



## Marco Normativo de las Comunidades Energéticas

nacen con la **Ley 2294**

de art 235 Plan Nacional de Desarrollo Colombia potencia mundial de la vida

se reglamentaron con el **Decreto 2236 de 2023**



Ministerio de Minas y Energía

**Resolución 40136**  
registro de Comunidades Energéticas

**Resolución 40137**  
criterios de focalización y priorización de Comunidades Energéticas

**CREG**

**Resolución 701- 051 de 2024**  
regulación, esquema tarifario (En comentarios)

**UPME**

**Resolución 501 de 2024**  
capacidad instalada y dispersión





# Proceso General

## Estrategia Nacional de Comunidades Energéticas

